



PREFEITURA MUNICIPAL DE ITAPEÇERICA

ADM. 2005/2008

Rua Vigário Antunes, 155, centro – fone (37) 3341-1321

LEI Nº 2084/2006

Dispõe sobre delimitação de área verde no Loteamento Fonte Grande e dá outras providências.

A Câmara Municipal de Itapeçerica aprovou e eu, Prefeito Municipal, sanciono e promulgo a seguinte lei:

Art. 1º - A área pública institucional, medindo 1.808,14 m², representada pelo lote nº 02, situado no lado direito do Loteamento Fonte Grande, passa a ser considerada área verde de preservação ambiental.

Art. 2º - Esta lei entra em vigor na data de sua publicação.

Art. 3º - Revogam-se as disposições em contrário.

Itapeçerica, 12 de dezembro de 2006.

Antônio Dianese
Prefeito Municipal

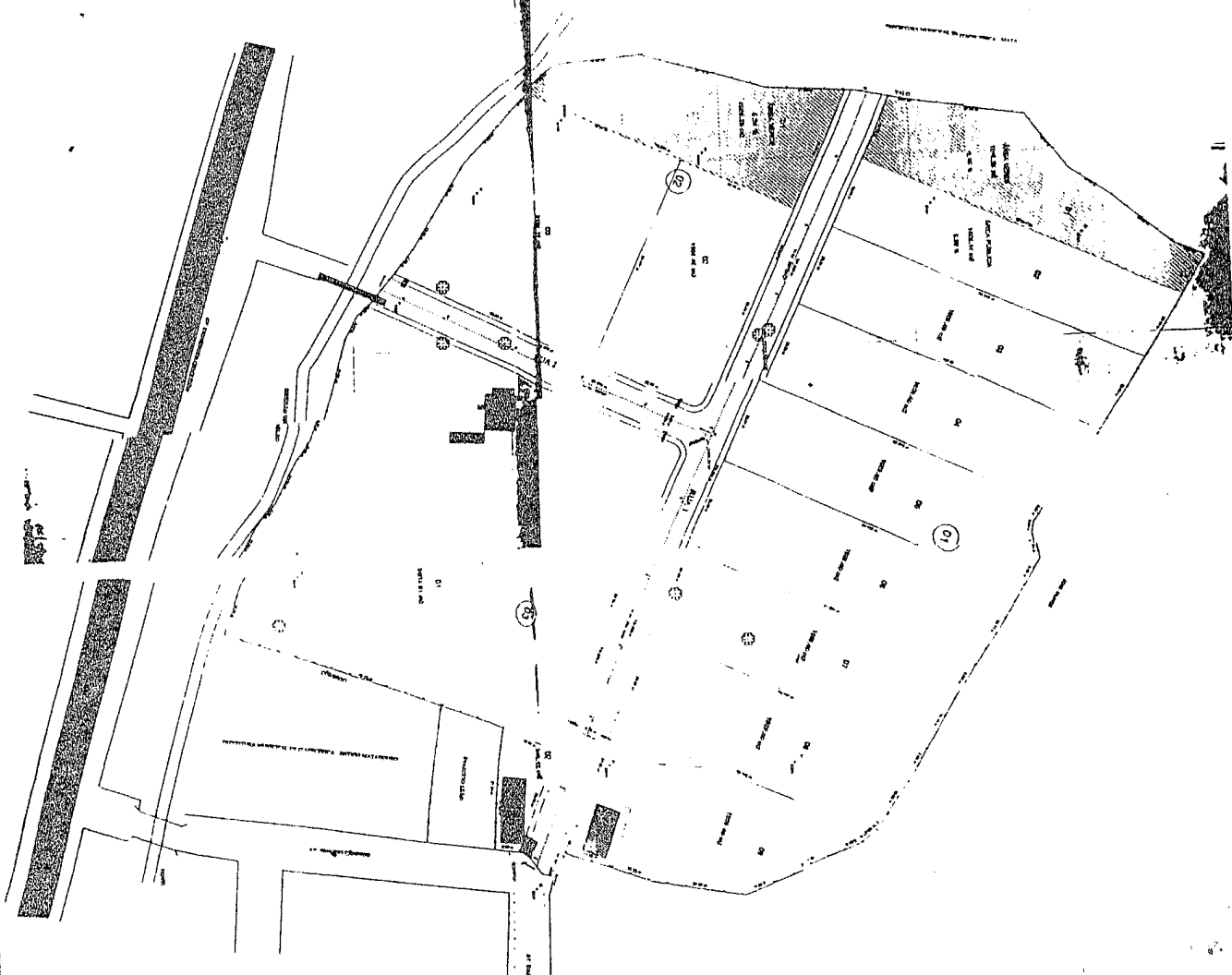

PROJETO DE LOTEAMENTO

01/05

LOTEAMENTO DE BAÍVEL
PLANTA DE DIVISÃO DOS LOTES
 Município e comarca de Itapoicica

Assessoria: 23.150 em 5-1-1966
 Assessor: Aldebaran Ribeiro da Silva
 Assessor: Milton Gerardi

Assessor: *[Signature]*
 Assessor: *[Signature]*

ÁREA TOTAL: 35.745,00 M2

1:500

QUADRO RESUMO - QUADRAS

QUADRA N.º	N.º DE LOTES	ÁREA DA QUADRA (M2)
01	09	17 340,22
02	03	6 953,50
03	02	8 419,93
TOTAL	14	32 713,65

RESUMO DO USO DA ÁREA

DESTINAÇÃO	ÁREA (M2)	%	
LOTES RESIDENCIAIS	27.269,23	76,34	
LOTES COMERCIAIS	0,00	0,00	
SISTEMA VIÁRIO	3.031,35	8,48	
COMUNITÁRIAS	1.908,14	5,06	
VERDES	3.616,28	10,12	
PRAÇAS	0,00	0,00	
TOTAL	ÁREA DO TERRENO	35.745,00	100,00



20/Novembro/1.998



MS - TOPOGRAFIA E AGRIMENSURA

Pça. Ex-Combatentes, 08 Sala 36

Tel. (037)381 1907 -

Claudio - MG

MARCO ANTONIO VIEIRA
AGRIMENSOR CREA 20407/MG

SIMONE MARIA SILVA VIEIRA
AGRIMENSORA CREA - 67.963/D - MG

MEMORIAL DESCRITIVO										Loteamento:			FONTE GRANDE	
N.º Quadra	N.º Lote	DIMENSÃO / METROS					LIMITES					Lado direito	Área / M ²	
		Frente	Fundos	Lado Esquerdo	Lado Direito	Frente	Fundos	Lado Esquerdo	Lado direito					
01	01	18,28	11,99	91,844	97,99	RUA 1	JOSE NUNES	LOTE 2 (Pública)	Prefeitura M. Itapeceira	1.816,28				
01	02	19,95	20,11	89,38	91,844	RUA 1	JOSE NUNES	LOTE 3	LOTE 1 (Área Verde)	1.808,14				
01	03	22,31	22,54	86,154	89,38	RUA 1	JOSE NUNES	LOTE 4	LOTE 2 (Pública)	1.959,40				
01	04	23,23	23,51	82,513	86,154	RUA 1	JOSE NUNES	LOTE 5	LOTE 3	1.959,40				
01	05	23,31	24,81	85,036	82,513	RUA 1	JOSE NUNES	LOTE 6	LOTE 4	1.959,40				
01	06	23,49	23,73	81,624	85,036	RUA 1	JOSE NUNES	LOTE 7	LOTE 5	1.959,40				
01	07	24,49	24,68	78,707	81,624	RUA 1	JOSE NUNES	LOTE 8	LOTE 6	1.959,40				
01	08	25,52	26,13	73,742	78,707	RUA 1	JOSE NUNES	LOTE 9	LOTE 7	1.959,40				
01	09	35,89	37,90	49,14	73,742	RUA 1	JOSE NUNES	JOSE NUNES	LOTE 8	1.959,40				
01	09									17.340,22				

OBS.:

O LOTE 01 É ÁREA VERDE -

O LOTE 02 É ÁREA PÚBLICA INSTITUCIONAL. - QUE PASSARÃO PARA DOMÍNIO PÚBLICO.

