

Substituição da Telha



APÓS

Telha Portuguesa (Americana)
Branca Mesclada



ATUAL
Telha Tipo Cepam

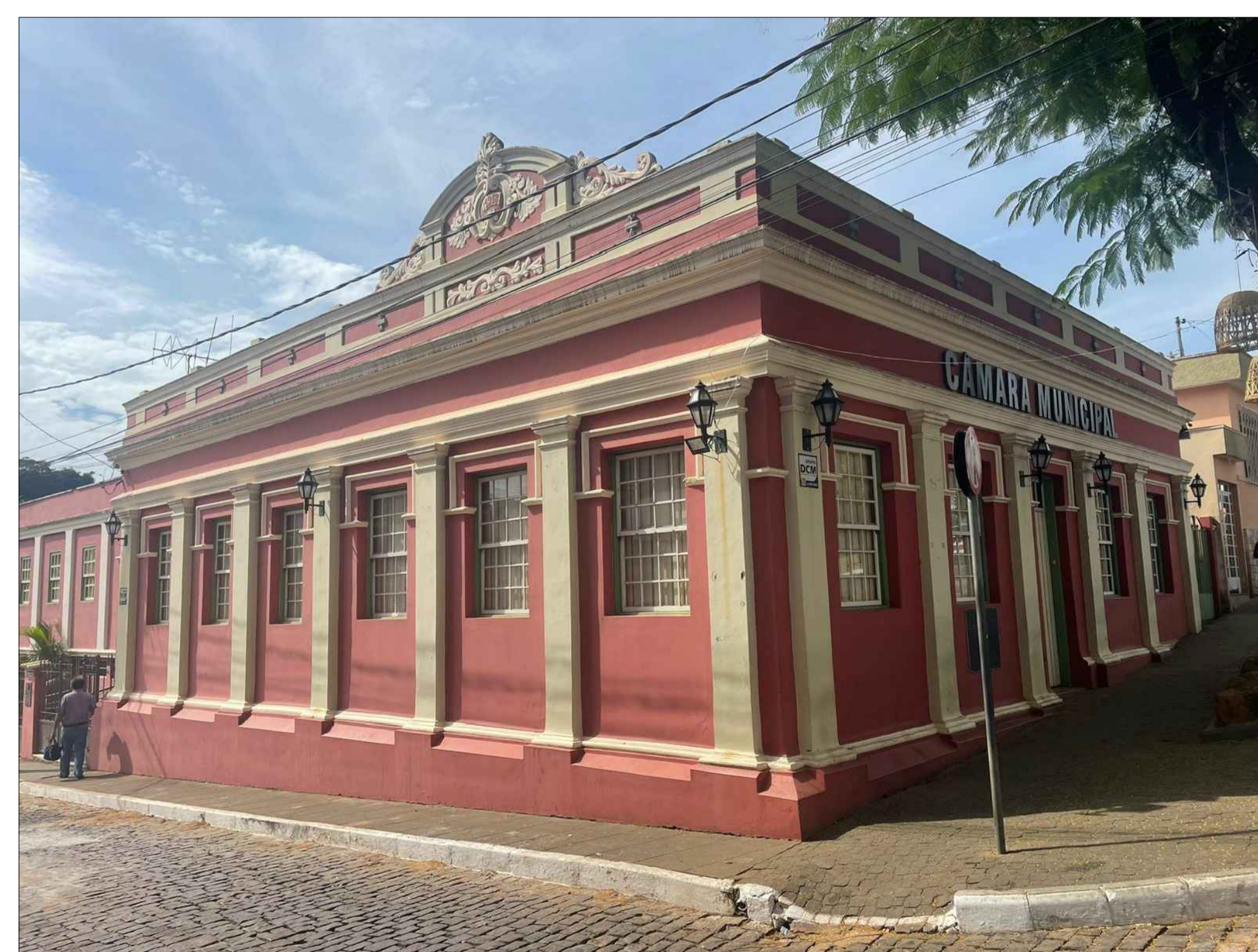

PARA USO DA PREFEITURA			
PROPRIETÁRIO			
CÂMARA MUNICIPAL DE ITAPECERICA - CNPJ: 64.483.795/0001-19			
PROFISSIONAL RESPONSÁVEL			
GUILHERME OLIVEIRA - CREA 181892/D - CPF 108.181.666-06			
TÍTULO			
DETALHAMENTO DE TELHADO			
LOCALIZAÇÃO			
RUA PRAÇA ALEXANDRE SZUNDY, Nº63			
BAIRRO	LOTE	ZONEAMENTO	
CENTRO			
ÁREAS (m²)	COEFICIENTE DE APROVEITAMENTO	USO	
LOTE	TAXA DE OCUPAÇÃO	NÚMERO DA PRANCHA	
EXISTENTE	CONTEÚDO ILUSTRAÇÃO	2/2	
A REFORMAR 217,96 m²		DATA	
A DEMOLIR		JUNHO / 2023	